PATVIRTINTA
Linkuvos socialinių paslaugų centro direktoriaus
2024 m. spalio 7 d. įsakymu Nr. V-226
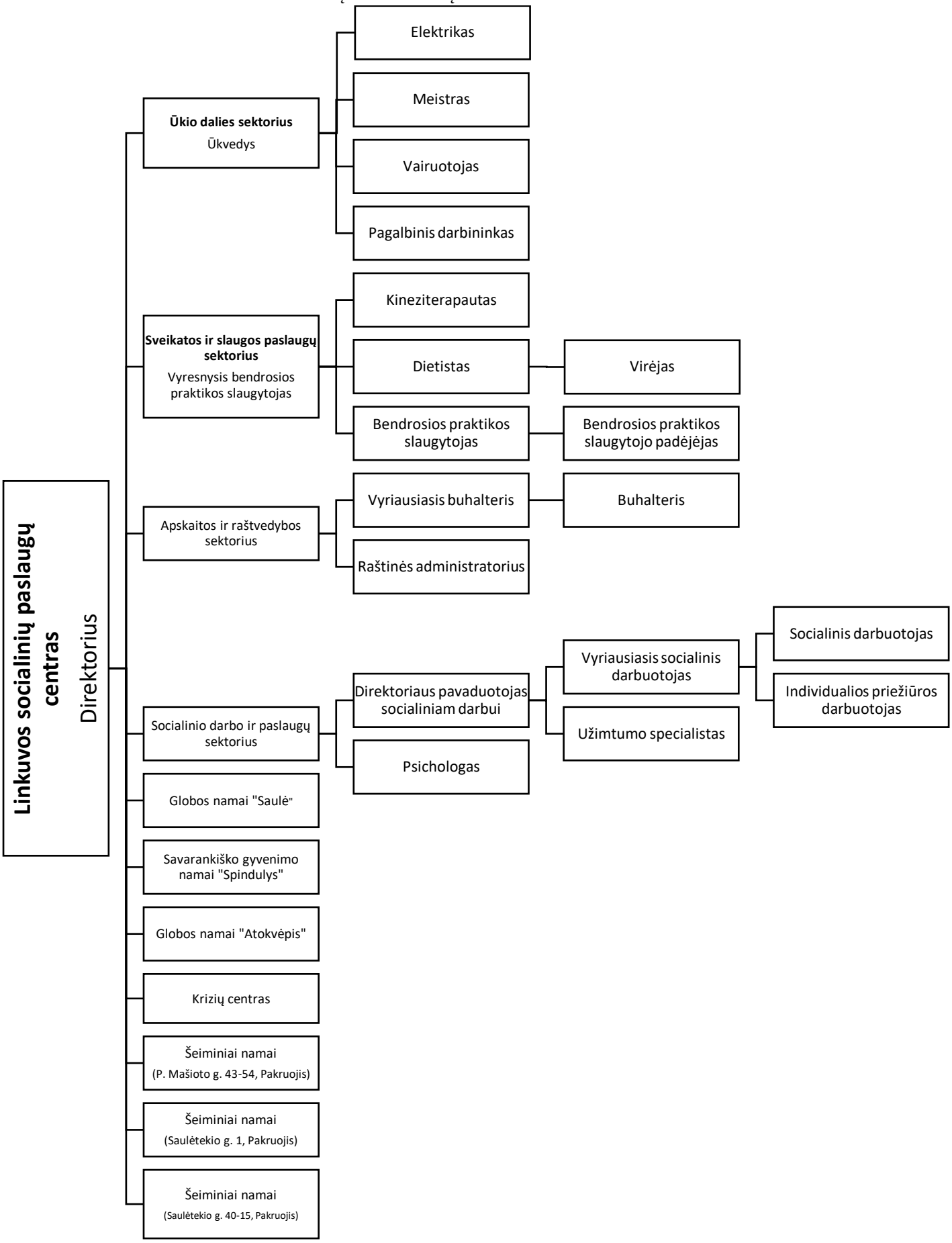
LINKUVOS SOCIALINIŲ PASLAUGŲ CENTRO VALDYMO STRUKTŪRA